



ERKUT
İNŞAAT TAAH. SAN. ve TİC. LTD. ŞTİ.



GÜN AL
*Madencilik İnşaat
Nakliye San. Tic. A.Ş.*



GÜN AL
*Madencilik İnşaat
Nakliye San. Tic. A.Ş.*



HAKKIMIZDA

ABOUT US



Erkut İnşaat ve Gün Al Madencilik; otoyollar, baraj, içme suyu, sulama kanalları, gölet, tünel ve benzeri alt yapı işleri ile konut, idari ve mülki binalar, sosyal donatı, köprü, köprülü kavşak ve benzeri üst yapı işlerinde 30 yılı aşkın süredir hizmet vermektedir. Devam eden faaliyetlerine, oto lastik hizmetleri, sigorta ve aracılık hizmetleri ve madencilik alanlarını da eklemiştir.

Erkut İnşaat ve Gün Al Madencilik, faaliyette bulunduğu sektörlerde lider olma vizyonu ile hareket ederek, yeni marka değerleri yaratıp ülke ekonomisine katkı sağlamayı misyon edinmiştir.

Bu bağlamda şirketimiz, globalleşmeye paralel değişkenlik gösteren ülke ve Dünya ekonomisinin ihtiyacının karşılanmasında pay alarak; yeni sektörlere yaptığı yatırımlar çerçevesinde değer üretmeye devam edecektir.

Over 30 years, Erkut construction has signed grand number of successful operations in so many construction sites. Dams, highroads, city crossing roads, potable water pipelines, irrigation channels, ponds, tunnel systems and similar substructure designs; residential buildings, administrative and premises buildings, social reinforcement, bridges, interchange construction sites and similar superstructure designs shape the portfolio. In addition, our company keep provide tyre services, insurance broker and mining.

Our vision is to be ranked among the top construction company in the country by creating a new brand value, to support the economy of Turkey.

The company will carry on expanding with the conscious of its corporate and social responsibility with the investments that it will make in new sectors to globalization take a share in meeting the requirement of the Turkish and World economy that rapidly develops and varies as parallel to.



FAALİYET ALANLARIMIZ

FIELDS OF ACTIVITIES





Alt Yapı İşleri

Kanalizasyon - Atık Su Şebekeleri

- Kanalizasyon ve Atık Su Hatları
- Parsel - Muayene Bacaları

İçme Suyu Şebekeleri

- İsale - İletim Hatları
- Terfi Hatları, Terfi Merkezleri
- İçme Suyu Depoları

Drenaj Sistemleri

- Yüzeysel Drenaj Sistemleri
- Açık Kanal Drenaj Sistemleri
- Borulu Drenaj Sistemleri

Substructure Works

Substructure Designs

- Sewer Systems and Waste Water Drainage Systems
- Plot - Manhole

Potable Water Pipelines

- Conveyance Pipes
- Transmission By Forced Main and Transmission Centrals
- Potable Water Reservoir

Drainage Systems

- Surface Drainage Works
- Open conduit drainage system
- Drainage system with pipe

Su Yapıları

Barajlar

- Baraj Gövdesi Kazı - Dolgu İşleri
- Batardo - Enjeksiyon İşleri
- Dolusavak - Dipsavak Tünelleri

Göletler

- Gölet Gövdesi - Kazı - Dolgu İşleri
- Batardo - Enjeksiyon İşleri
- Dolusavak - Dipsavak Tünelleri
- Klasik ve Basıncılı Borulu Şebeke İle Sulama

Taşkın Koruma - Dere Islahı İşleri

- İstifli - İstifsiz Taş Tahkimat İşleri
- Kıyı ve Şev Koruma İşleri
- Dere Yatağı Tanzimi

Sulama Tesisleri

- Elektropompaj İle Yağmurlama ve Sulama Tesisi
- Beton Kaplamalı Kanal İle Sulama Tesisi

Hydraulic Structures

Dams

- Excavation Of Main Dam - Backfill Works
- Cofferdam - Injection Works
- Overflow Dam - Waste Outlet Tunnels

Ponds

- Main Pond - Excavation - Backfill Works
- Cofferdam - Injection Works
- Overflow Dam - Waste Outlet Tunnels
- Irrigation Network By Pipe and Penstock Pipe

Floodwall - Stream Improvement

- Coursed Rock Fill - Not Coursed Rock Fill
- Shore - Slope Protection Works
- Stream Bed Paving

Irrigation Facilities

- Irrigation System By Sprinkler
- Irrigation Facilities With Concrete Lined Tunnel





Devlet Yolları - Otoyollar

Yol Altyapı İşleri

- Toprak Tesviye İşleri
- Temel, Alt Temel, Asfalt Mıncı Temini İşleri

Sanat Yapıları

- Menfezler
- Köprüler - Viyadükler
- Altgeçitler - Üstgeçitler

Yol Üst Yapı İşleri

- Plentmiks Alttemel
- Plentmiks Temel
- Bitümlü Sıcak Karışım Kaplama İşleri

State Highways - Highways

Infrastructure Works

- Earth Works
- Base, Subbase, Asphalt Aggregate Supply

Engineering Structure

- Culverts
- Bridges and Viaducts
- Tie Beam - Head Crossing

Substructure Works

- Plant Mix Subbase
- Plant Mix Base
- Bitumen Hot Mix Coating Works

Tünel - Köprü - Viyadük

Baraj Tünelleri

- Derivasyon Tünelleri
- İletim Hattı Tünelleri

Yol Tünelleri

- Karayolu Tünelleri
- Demir Yolu Tünelleri
- Metro Tünelleri

Köprü ve Viyadükler

- Karayolu Köprüleri ve Viyadükleri
- Demir Yolu Köprüleri ve Viyadükleri

Tunnel - Bridge - Trestles

Dam Tunnels

- Derivation Tunnels
- Transmission Line Tunnels

Road Tunnels

- Main Road Tunnels
- Rail Road Tunnels
- Subway Tunnels

Bridges and Viaducts

- Main Road Bridges and Viaducts
- Rail Road Bridges and Viaducts





Konut İşleri

Toplu Konutlar

- Toplu Konut İnşaatları
- Sosyal Tesisler ve Çevre Düzenlemesi İşleri

Ticaret Merkezleri

- Alışveriş ve Ticaret Merkezi Binaları
- Sosyal Tesisler ve Çevre Düzenlemesi İşleri

Eğitim Kurumları

- İlköğretim - Lise Binaları İnşaatları
- Sosyal Tesisler ve Çevre Düzenlemesi İşleri

Otel - Villa İnşaatları

- Otel İnşası ve Restorasyon İşleri
- Özel Villa İnşaatları
- Tarım Köy Konut Villaları İnşaatları
- Sosyal Tesisler ve Çevre Düzenlemesi İşleri

Residential Construction

House Estate

- House Estate Construction
- Facilities and Environmental Planning

Trade Centers

- Shopping Mall and Trade Center Structures
- Facilities and Environmental Planning

Education Institutions

- Primary and High Schools Buildings
- Facilities and Environmental Planning

Hotels and Mansions

- Hotel Constructions and Renovation
- Private Mansions
- Agriculture Rusticate Construction
- Facilities and Environmental Planning

Maden İşleri

Mermer Ocakları İşletmeciliği
Kömür Ocakları İşletmeciliği

Mining

Marble - Quarry Industry
Colliery Industry



Sigortacılık ve Aracılık Hizmetleri

Insurance and Agency Business







YAPI İŞLERİ

BUILDING OPERATIONS



DEVAM EDEN PROJELER

ON - GOING PROJECTS



Osmaniye - Liman Bağlantı Yolu / Osmaniye - Port-Connection Road

Ana Yüklenici / Prime Contractor: Gün Al Madencilik İnşaat Nakliye Sanayi ve Ticaret Anonim Şirketi

▪ **Tanımı / Description:**

Osmaniye - Liman Bağlantı Yolunun Km: 0+000 - 11+615 Arasındaki Toprak, Sanat Yapıları ve Bsk İşi

Osmaniye - Port-Connection Road Km : Between 0+000 and 11+615, Earth works, Engineering Structures and Bituminous Mixtures Works

▪ **İşveren / Owner:**

TCK 5. Bölge Müdürlüğü

TCK 5TH District Office

▪ **Yer / Location:** Osmaniye

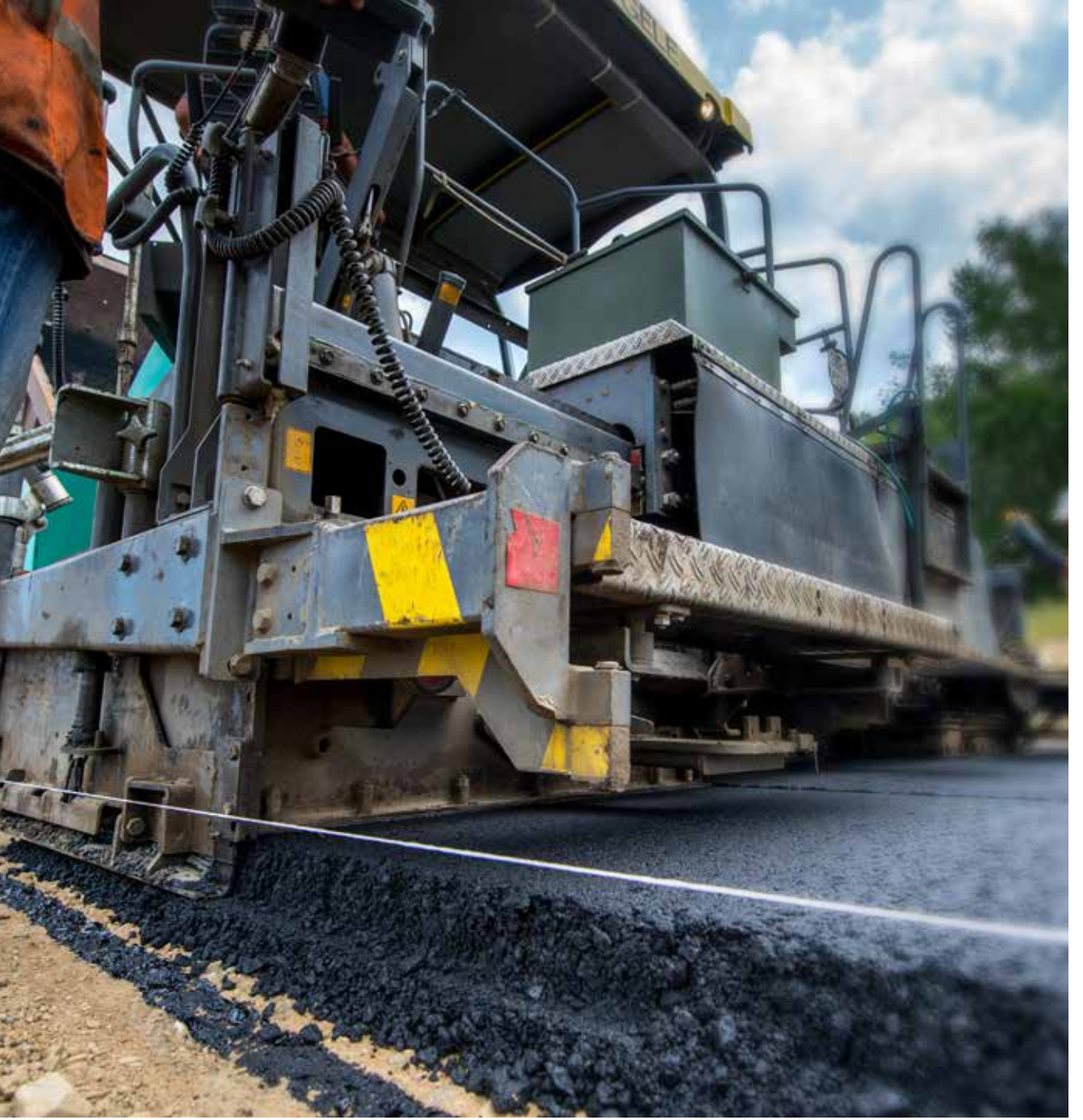

Aksaray Ortaköy 6. Bölge Devlet Yolu / Aksaray Ortaköy 6th District State Road

Ana Yüklenici / Prime Contractor: Gün Al Madencilik İnşaat Nakliye Sanayi ve Ticaret Anonim Şirketi

▪ **Tanımı / Description:**

Toprak Tesviye, Sanat Yapıları ve Bsk Yapım İşi

Earth works, Enigeneering Structure and Hot Bituminous Mixture Highway

▪ **İşveren / Owner:**

TCK 3. Bölge Müdürlüğü - Ankara

TCK 3RD District Office - Ankara

▪ **Yer / Location:** Aksaray



Balıkesir - Sındırgı Yolu / Balıkesir - Sındırdağı Highway

Ana Yüklenici / Prime Contractor: Gün Al Madencilik İnşaat Nakliye Sanayi ve Ticaret Anonim Şirketi

▪ **Tanımı / Description:**

Bitümlü Sıcak Karışım Yol Yapım İşİ

Hot Bituminous Mixture Highway Construction

▪ **İşveren / Owner:**

TCK 14. Bölge Müdürlüğü - Ankara

TCK 14TH District Office - Ankara

▪ **Yer / Location:** Balıkesir



Pozantı - Tarsus Ayrım Yolu / Pozantı - Tarsus Divided road

Ana Yüklenici / Prime Contractor: Gün Al Madencilik İnşaat Nakliye Sanayi ve Ticaret Anonim Şirketi

▪ **Tanımı / Description:**

Pozantı - Tarsus Ayr. Otoyolu Km: 10+000 - 24+000 (Pozantı - Akçatekir) Kesiminde Heyelan Önleme Yapıları ve Üst Yapı Onarımı

Pozantı - Tarsus Highway Km: Between 10+000 - 24+000 (Pozantı - Akçaşehir) Landslide prevention works and Superstructure works

▪ **İşveren / Owner:**

TCK 5. Bölge Müdürlüğü - Ankara

TCK 5TH District Office - Ankara

▪ **Yer / Location:** Adana



Ankara - Niğde Otoyol Projesi / Ankara - Niğde Highway

Ana Yüklenici / Prime Contractor: Gün Al Madencilik İnşaat Nakliye Sanayi ve Ticaret Anonim Şirketi

▪ **Tanımı / Description:**

Ankara - Niğde Otoyol Projesi 176+000 - 218+140 Arası Toprak İşleri, Sanat Yapıları, Drenaj İşleri ve Üst Yapı İşleri

Ankara - Niğde Highway Km: Between 176+000 - 218+140 Earth works, Drainage works and superstructure works

▪ **İşveren / Owner:**

ERG İNŞ. TİC. VE SAN. A. Ş

▪ **Yer / Location:** Aksaray



Ordu - Niksar Şube Şefliği Sathi Kaplama / Ordu - Niksar Asphalt Surface Treatment

Ana Yüklenici / Prime Contractor: Gün Al Madencilik İnşaat Nakliye Sanayi ve Ticaret Anonim Şirketi

▪ **Tanımı / Description:**

Karayolları 7. Bölge Müdürlüğü Hudutları Dahilinde Ordu - Niksar Şube Şefliği Yollarında Yapılacak Temel Takviyesi ve Sathi Kaplama İşlerinin Yapılması İşİ

Karayolları 7th district Ordu - Niksar asphalt surface treatment

▪ **İşveren / Owner:**

TCK 7. Bölge Müdürlüğü - Ordu

TCK 7TH District Office - Ordu

▪ **Yer / Location:** Ordu



Ankara - Niğde Otoyol Projesi / Ankara - Niğde Highway Project

Ana Yüklenici / Prime Contractor: Erkut İnşaat ve Gün Al Madencilik

▪ **Tanımı / Description:**

Büyük Sanat Yapıları (Viadük, Köprü, ve Üstgeçit) İşleri Yapım Sözleşmesi

Engineering Structures (Viaducts, Bridges and Superstructures) Works

▪ **İşveren / Owner:**

ERG İNŞ. TİC. VE SAN. A. Ş

▪ **Yer / Location:** Aksaray

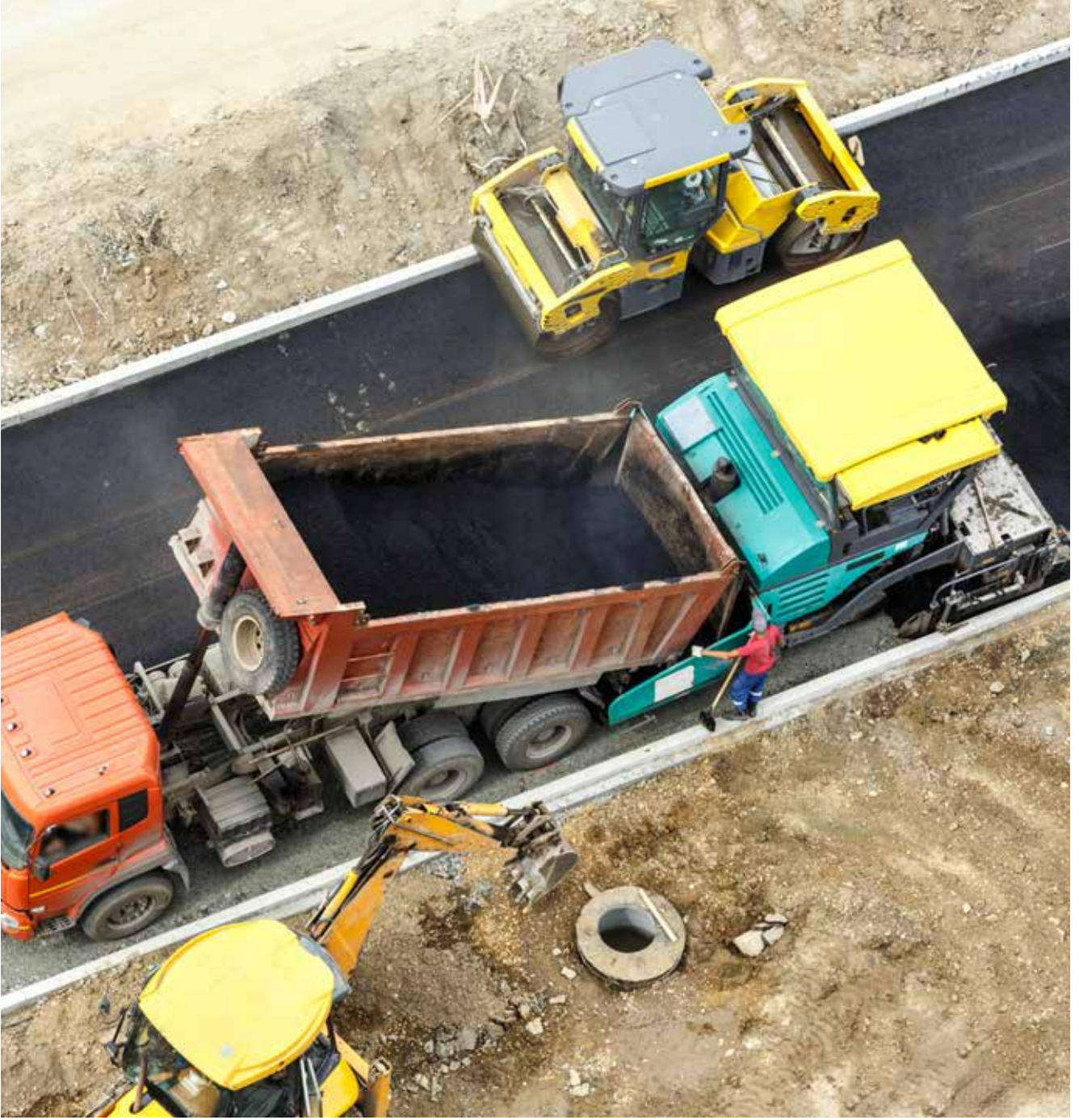

Boğazlıyan - Çayıralan Yolu / Boğazlıyan - Çayıralan Highway

Ana Yüklenici / Prime Contractor: Gün Al Madencilik İnşaat Nakliye Sanayi ve Ticaret Anonim Şirketi

▪ **Tanımı** / Description:

Boğazlıyan Ayr - Çayıralan - Gemerek Ayr Yolu Km: 0+000 - 42+278. 55 Arası Toprak İşleri Sanat Yapıları ve Üst Yapı Yol Yapımı

Boğazlıyan - Çayıralan - Gemerek Highway Km: Between 0+000 and 42+278,55 Earth works, Engineering Structures and Superstructure

▪ **İşveren** / Owner:

TCK 6. Bölge Müdürlüğü - Ankara

TCK 6TH District Office - Ankara

▪ **Yer** / Location: Yozgat



İvrindi - Korucu 2 Bölge Hududu Yolu / İvrindi - Korucu 2nd District Highway

Ana Yüklenici / Prime Contractor: Gün Al Madencilik İnşaat Nakliye Sanayi ve Ticaret Anonim Şirketi

▪ **Tanımı / Description:**

İvrindi - Korucu 2 Bölge Hududu Yolu Km: 0+000 - 33+157 Arası Toprak İşleri, Sanat Yapıları, Üstyapı İle İvrindi Köprülü Kavşağı Yapım İşİ

İvrindi - Korucu 2nd District Highway Km: Between 0+000 and 33+157 Earth works, Engineering Structure, Superstructure and Bridge Crossing Road Works

▪ **İşveren / Owner:**

TCK 14. Bölge Müdürlüğü - Ankara

TCK 14TH District Office - Ankara

▪ **Yer / Location:** Balıkesir





Mersin - Tarsus O. S. B. Bağlantı Yolu / Mersin - Tarsus O.S.B Access Road Project

Ana Yüklenici / Prime Contractor: Gün Al Madencilik İnşaat Nakliye Sanayi ve Ticaret Anonim Şirketi

▪ **Tanımı** / Description:

Ayr - Mersin Osb Otoyol Bağlantı Kavşağı Km: 0+000 - 2+175 Arası Toprak İşleri , Sanat Yapıları, Köprü İşleri , Trafik Güvenliği İşleri ve Bsk Li Üst Yapı İşleri

Mersin - Tarsus O.S.B Access Crossroad Km: Between 0+000- 2+175 Earth works, Engineering Structures, Bridges and Hot bituminous Mixed Superstructures works

▪ **İşveren** / Owner:

TCK 5. Bölge Müdürlüğü - Ankara

TCK 5TH District Office - Ankara

▪ **Yer** / Location: Mersin



TAMAMLANAN PROJELER

COMPLETED PROJECTS

İş Sahibi İdare Owner	Tarih Date	İhale No Contract No	İşin Adı Project	Yüklenici Contractor
KARAYOLLARI 14. BÖLGE MÜDÜRLÜĞÜ KARAYOLLARI 14 th District Headoffice	26. 02. 2015	2014/2923	Balıkesir - Havran - Küçükkuşu Yolu ve Edremit Çevre Yolunun Muhtelif Kesimlerinde Toprak İşleri, Sanat Yapıları, B. s. k (Bitümlü Sıcak Karışım) Yapım İşi	Gün Al Madencilik İnşaat Nakliye Sanayi ve Ticaret Anonim Şirketi Gün Al Mining. Construction Transport Industry and Business Corporation
KARAYOLLARI 7. BÖLGE MÜDÜRLÜĞÜ KARAYOLLARI 7 th District Headoffice	26.09.2017	2017/392155	Karayolları 7. Bölge Müdürlüğü Dıranas Tüneli ve Havza Tüneli Giriş Çıkışlarında Buz Algilama ve Önleme Sistemi Kurulması	Gün Al Madencilik İnşaat Nakliye Sanayi ve Ticaret Anonim Şirketi Gün Al Mining. Construction Transport Industry and Business Corporation
TÜRKİYE KÖMÜR İŞLETMELERİ KURUMU Turkey Coal Enterprises Institution	-	2016/156154	Çanakkale Çan Dekapaj İşi	Gün Al Madencilik İnşaat Nakliye Sanayi ve Ticaret Anonim Şirketi Gün Al Mining. Construction Transport Industry and Business Corporation
KARAYOLLARI 4. BÖLGE MÜDÜRLÜĞÜ KARAYOLLARI 4 th District Headoffice	18. 06. 215	2009/172714	"Sivrihisar - Eskişehir - Bozüyük Yolu İkmal İmalatları Yapılması İşi. (Toprak İşleri, Sanat Yapıları, Plentmix Alttemel, Plentmix Temel, Bitümlü Sıcak Karışım, Köprülü / Altgeçit Kavşakları ve Çeşitli İşler Yapılması)"	Farsel İnşaat ve Tic. Aş. +Erkut İnşaat Taahhüt Sanayi ve Ticaret Limited Şirketi Ortak Girişimi
KARAYOLLARI 15. BÖLGE MÜDÜRLÜĞÜ KARAYOLLARI 15 th District Headoffice	25. 01. 2017	2012/30651	Kastamonu - Araç Yolunun (Km: 0+000 - 38+000) Toprak Sanat Yapıları, Üstyapı (Bitümlü Sıcak Karışım (B. s. k) Otokorkuluk ve Trafik İşlerinin Yapılması İşi	Erkut İnşaat Taahhüt Sanayi ve Ticaret Limited Şirketi Erkut Construction and Business Corporation
KARAYOLLARI 4. BÖLGE MÜDÜRLÜĞÜ KARAYOLLARI 4 th District Headoffice	23. 06. 2015	2011/10984	"Sivrihisar - Eskişehir - Bozüyük Yolu Aşınma Tabakası Yapılması (Km: 291+730 - 297+100 Arası) ve (Eskişehir - Bursa)Ayr. (Km: 00+000 - 2+500 Arası) Toprak Tesviye, Sanat Yapıları, Köprü, Üstyapı veb. s. k İşleri Yapım İşi"	Erkut İnşaat Taahhüt Sanayi ve Ticaret Limited Şirketi Erkut Construction and Business Corporation
KARAYOLLARI 14. BÖLGE MÜDÜRLÜĞÜ KARAYOLLARI 14 th District Headoffice	18. 06. 2015	2011/48733	Bursa - İnegöl - Bozüyük - 4. Bölge Hududu Yolu Km: 81+700 - 100+256;0+000 - 17+380 Arası ve Sögüt Ayr. köprülü Kavşağı Sanat Yapıları ve B. s. k (Bitümlü Sıcak Karışım) Yapım İşi	Erkut İnşaat Taahhüt Sanayi ve Ticaret Limited Şirketi Erkut Construction and Business Corporation
KARAYOLLARI 15. BÖLGE MÜDÜRLÜĞÜ KARAYOLLARI 15 th District Headoffice	25. 01. 2017	2013/35311	"Kastamonu Havaalanı Kavşağı Km: 0+000 - 6+000 Arası Toprak İşleri, Sanat Yapıları, Pmt, Pmat ve Bsk Yapılması Doğu Çevre Yoluna Aşınma Yapılması, Doğu Çevre Yolu Bağlantı Kavşağına ve Örencik Köy Girişine Altgeçitler Yapılması"	Erkut İnşaat Taahhüt Sanayi ve Ticaret Limited Şirketi Erkut Construction and Business Corporation
KARAYOLLARI 5. BÖLGE MÜDÜRLÜĞÜ KARAYOLLARI 5 th District Headoffice	20. 10. 2014	2013/17485	"Mersin - Adana Devlet Yolu, Atilla Altıkat Farklı Seviyeli Kavşağı İle Km: 59+290. 68+750(Hipodrum Kavş. - Hiltonsa Kavş.) Arasında Kalan Toprak İşleri, Sanat Yapıları, Sanat Yapıları, Üstyapı (B. s. k) ve Trafik Güvenliği (Yatay ve Düşey İşaretleme, Otokorkuluk) İşleri Yapım İşi"	Erkut İnşaat Taahhüt Sanayi ve Ticaret Limited Şirketi Erkut Construction and Business Corporation
KARABÜK İL ÖZEL İDARESİ Karabük City Administrations	26. 06. 2015	2733	"Kastamonu İl Sınırı - Karabük Yolu Km: 92+00 - 101+429 Arası Toprak Tesviye Sanat Yapıları ve Üst Yapı Yapım İşi"	Erkut İnşaat Taahhüt Sanayi ve Ticaret Limited Şirketi Erkut Construction and Business Corporation

DEVLET DEMİR YOLLARI EMLAK VE İNŞAAT DAİRESİ BAŞKANLIĞI İHALE ŞUBE MÜDÜRLÜĞÜ	30.06.2015	2012/71558	"Kaklık (Denizli) Lojistik Merk. ilave Saha Betonlanması, Drenaj Kanalları İstinat ve İhata Duvarı, Yükleme Rampası Lojistik Hizmet Binası, Mevcut Peronların Uzatılması, Menfez ve 3 Adet Güvenlik Kulubesi Yapımı İşi"	Erkut İnşaat Taahhüt Sanayi ve Ticaret Limited Şirketi Erkut Construction and Business Corporation
ÇANKAYA BELEDİYESİ Municipality of Çankaya	02.06.2015	16470 - Y - KAİ - 94 - 1	7719 Ada 23 Parsel Betonarme Çerçevesi Sistem Toplam İnşaat Alanı 4184. 59 M2 Yapı Sınıfı 3/B	Erkut İnşaat Taahhüt Sanayi ve Ticaret Limited Şirketi Erkut Construction and Business Corporation
KARAYOLLARI 3. BÖLGE MÜDÜRLÜĞÜ KARAYOLLARI 15 rd District Headoffice	9.06.2017	2017/96285	750 - 11 KKNO LU DEVLET YOLU AKSARAY ŞEHİR GEÇİŞİ TACİN ALTGEÇİDİ VE KAVŞAK DÜZENLEME YAPIM İŞİ	Gün AI Madencilik İnşaat Nakliye Sanayi ve Ticaret Anonim Şirketi Gün AI Mining. Construction Transpot Industry and Business Corporation
AKSARAY İL ÖZEL İDARESİ Aksaray City Administrations	9.06.2017	-	AKSARAY NEVŞEHİR YOL AYRIMI CAMİLİÖREN - GÜLPINAR - GÜLAĞAÇ ARASINDA KALAN YOLUN BİTÜMLÜ SICAK KARIŞIM YAPIM İŞİ	Gün AI Madencilik İnşaat Nakliye Sanayi ve Ticaret Anonim Şirketi Gün AI Mining. Construction Transpot Industry and Business Corporation
KARAYOLLARI 15. BÖLGE MÜDÜRLÜĞÜ KARAYOLLARI 15 th District Headoffice	20.06.1995		(Safranbolu -Bartın)Ayr. Ulus Pınarbaşı-Azdavay-Ağlı Ayr. Yolu (Km:92+803 - 103+023) Toprak Tesfiye, Sanat Yapıları ve Üst Yapı İşi	Erkut İnşaat Taahhüt Sanayi ve Ticaret Limited Şirketi Erkut Construction and Business Corporation
KARAYOLLARI 10. BÖLGE MÜDÜRLÜĞÜ KARAYOLLARI 10 th District Headoffice	20.12.2011		TRABZON - AŞKALE (DAP) (DOKAP) (BAYBURT ÇIKIŞI - MADEN 12.BL.HD.ARASI DEVLET YOLU) KM: 187+754 - 198+300 / 52+023 - 37+800 ARASI TOPRAK İŞLERİ, SANAT YAPILARI, ÜST YAPI İŞLERİ VE ÇEŞİTLİ İŞLER YAPILMASI İŞİ	Sigma - Erkut İnşaat Taahhüt Sanayi ve Ticaret Limited Şirketi Sigma - Erkut Construction and Business Corporation
ADANA BÜYÜKŞEHİR BELEDİYESİ Metropolitan Municipality of Adana	17.06.2015		Adana İli Kozan-Feke-Saimbeyli-Tufanbeyli İlçelerinde Bulunan Muhtelif Yol güzergahlarında Alttemel ve Temel Yapılması, Emülsiyonla İki Tabaka Sathi Kaplama ve Sanat Yapıları Yapılması	Gün AI Madencilik İnşaat Nakliye Sanayi ve Ticaret Anonim Şirketi Gün AI Mining. Construction Transpot Industry and Business Corporation
KARAYOLLARI 4. BÖLGE MÜDÜRLÜĞÜ KARAYOLLARI 4 th District Headoffice	31.06.2016		Mudurnu Ayrımı-Nallıhan Devlet yolunda(KKNo:655-02 ve 655-03) Sanat Yapıları ve Üstyapı Bakım-Onarım	Gün AI Madencilik İnşaat Nakliye Sanayi ve Ticaret Anonim Şirketi Gün AI Mining. Construction Transpot Industry and Business Corporation
KARAYOLLARI 5. BÖLGE MÜDÜRLÜĞÜ KARAYOLLARI 5 th District Headoffice	12.11.2014		Kozan-Feke-Saimbeyli-6BIHdYolu Km:2+000-70+151G/66+560İ-82+300 arası Toprak İşleri, Sanat Yapıları ve Üstyapı (Plentmiks Alttemel, Plentmiks Temel, Sathi Kaplama) İşleri (İKMAL) İnşaatı	Erkut İnşaat Taahhüt Sanayi ve Ticaret Limited Şirketi Erkut Construction and Business Corporation

<p>KARAYOLLARI 10. BÖLGE MÜDÜRLÜĞÜ KARAYOLLARI 10th District Headoffice</p>	<p>20.12.2011</p>		<p>TRABZON-AŞKALE (DAP) (DOKAP) (KALE - GEÇİT- BAYBURT ARASI) KM:123+543 / 127+545 - 143+000 ARASI TOPRAK İŞLERİ ,SANAT YAPILARI,ÜST YAPI İŞLERİ,ÇEŞİTLİ İŞLER VE ETÜT - PROJE VE MÜHENDİSLİK HİZMETLERİ YAPILMASI İŞİ</p>	<p>Sigma - Erkut İnşaat Taahhüt Sanayi ve Ticaret Limited Şirketi Sigma - Erkut Construction and Business Corporation</p>
<p>KARAYOLLARI 14. BÖLGE MÜDÜRLÜĞÜ KARAYOLLARI 14th District Headoffice</p>	<p>11.10.2013</p>		<p>Lapseki-Çanakkale Devlet Yolu Km:1+250-28+550 arası B.S.K yapım işi</p>	<p>Gün Al Madencilik İnşaat Nakliye Sanayi ve Ticaret Anonim Şirketi Gün Al Mining. Construction Transpot Industry and Business Corporation</p>





YAPI TESİSLERİMİZ

OUR FACILITIES

ERKUT İNŞAAT VE GÜN AL MADENCİLİK HAZIR BETON TESİSİ

ERKUT CONSTRUCTION AND GÜN AL MINNING READY MIXED CONCRETE PLANT



ERKUT İNŞAAT VE GÜN AL MADENCİLİK YOL ŞANTIYESİ

ERKUT CONSTRUCTION AND GÜN AL MINNING HIGHWAY CONSTRUCTION SITE





MAKİNE PARKIMIZ

EQUIPMENT POOL



Fore Kazık Makinası / Bored Piling Equipments

Sıra No Item No	Model	Makine Cinsi / Machine Type
1	2017	FORE KAZIK MAKİNASI LİEBHERR LB28 - 320 / BORED PILING MACHINE
2	2017	FORE KAZIK MAKİNASI LİEBHERR LB36 - 410 / BORED PILING MACHINE

Asfalt Plenti / Asphalt Plant

Sıra No Item No	Model	Makine Cinsi / Machine Type
1	2018	MARİNİ
2	2012	PARKER
3	2013	BENNINGHOVEN

Asfalt Ekipmanları / Asphalt Equipment

Sıra No Item No	Model	Makine Cinsi / Machine Type
1	2011	ASFALT DİSTRÜBÜTÖRÜ / ASPHALT DISTRIBUTOR
2	2011	ASFALT DİSTRÜBÜTÖRÜ / ASPHALT DISTRIBUTOR
3	2010	YOL SÜPÜRGE MAKİNASI / STREET SWEEPER

Beton Santrali ve Beton Pompası / Concrete Plant and Concrete Pump

Sıra No Item No	Model	Makine Cinsi / Machine Type
1	2011	BETON SANTRALİ 3 Adet / CONCRETE PLANT
2	2015	BETON POMPASI MAN TGM 250 4X2 BB
3	2015	BETON POMPASI VOLVO

Konkasör Grubu / Breaker

Sıra No Item No	Model	Makine Cinsi / Machine Type
1	2011	KONKASÖR TESİSİ / ROCK CRUSHER PLANT
2	2011	KIRICILI YIKAMA ELEME TESİSİ / WASHING SIEVING PLANT WITH BREAKER
3	2015	KIRICI ERDEM GRUP EGCS200 PLUS
4	2017	TAŞ KIRMA VE ELEME TESİSİ - SER MADEN / CRUSHING AND SCREENING PLANT
5	2017	KIRMA ELEME TESİSİ / CRUSHING AND SCREENING PLANT
6	2018	KIRMA ELEME TESİSİ - GELEN MAKİNA / CRUSHING AND SCREENING PLANT

Finişer / Asphalt Finisher

Sıra No Item No	Model	Makine Cinsi / Machine Type
1	2011	FİNİŞER VÖGELE 1900 - 2
2	2012	FİNİŞER VÖGELE 1900 - 2
3	2018	FİNİŞER VÖGELE SUPER 1900 - 3
4	2018	FİNİŞER VÖGELE SUPER 1900 - 3
5	2013	FİNİŞER VÖGELE

Eksvaktörler / Excavator

Sıra No Item No	Model	Makine Cinsi / Machine Type
1	2011	EKSKAVATÖR VOLVO EC360CL
2	2012	EKSKAVATÖR LASTİKLİ HMK 200 W3
3	2012	EKSKAVATÖR HMK 220 LC3
4	2012	EKSKAVATÖR HİTACHİ 470
5	2012	EKSKAVATÖR HMK 220 LC3
6	2013	EKSKAVATÖR HMK 370 LC HD
7	2013	EKSKAVATÖR HMK 370 LC HD
8	2013	EKSKAVATÖR SUMİTOMO SH350 LC5
9	2013	EKSKAVATÖR SUMİTOMO SH350 LC5
10	2013	EKSKAVATÖR SUMİTOMO SH350 LC5
11	2014	EKSKAVATÖR HİTACHİ ZAXİS 470 LCH3
12	2016	EKSKAVATÖR SUMİTOMO SH480 LDH5
13	2016	EKSKAVATÖR SUMİTOMO SH480 LDH5
14	2016	EKSKAVATÖR SUMİTOMO SH480 LDH5
15	2017	EKSKAVATÖR HMK 220 LC3
16	2017	EKSKAVATÖR HMK 220 LC3
17	2017	EKSKAVATÖR HMK 370 LC HD
18	2017	EKSKAVATÖR HMK 220 LC3
19	2017	EKSKAVATÖR HMK 370 LC HD
20	2018	EKSKAVATÖR HİTACHİ 490 LCH - 5A
21	2018	EKSKAVATÖR HİTACHİ 490 LCH - 5A
22	2018	EKSKAVATÖR HİTACHİ 490 LCH - 5A
23	2018	EKSKAVATÖR HİTACHİ 490 LCH - 5A
24	2018	EKSKAVATÖR HİTACHİ 490 LCH - 5A

Dozer / Dozer

Sıra No Item No	Model	Makine Cinsi / Machine Type
1	2007	DOZER CATERPILLAR D8T
2	2011	DOZER CATERPILLAR D6TXL
3	2011	DOZER CATERPILLAR D6TXL
4	2012	DOZER CATERPILLAR D6TXL
5	2007	DOZER KOMATSU D155 AX
6	2007	DOZER KOMATSU D155 AX

Kazıcı - Yükleyiciler / Loaders

Sıra No Item No	Model	Makine Cinsi / Machine Type
1	2011	KAWASAKI 90
2	2010	LAS. TEK. YÜKLEYİCİ CASE 821E / LOADER WITH GUM TIRES CASE 821E
3	2010	LAS. TEK. YÜKLEYİCİ JCB 436 ZX / LOADER WITH GUM TIRES JCB 436 ZX
4	2009	HITACHI ZW310
5	2015	BACKHOE LOADER JCB 4CX14H3WM
6	1976	LOADER CATERPILLAR 955L
7	2001	LOADER CATERPILLAR 963C
8	2011	LOADER KAWASAKİ 85ZV - 2
9	2013	LOADER JCB 456 EZX
10	2014	LOADER JCB 467ZX
11	2014	LOADER JCB 456EZX
12	2014	LOADER JCB 467ZX
13	2017	LOADER KAWASAKİ KS90Z6
14	2017	LOADER KAWASAKİ KS90Z6
15	2018	VOLVO LOADER
16	2018	VOLVO LOADER
17	2018	KAWASAKİ LOADER 65ZVB
18	1998	BACKHOE LOADER HMK 100S
19	2011	BACKHOE LOADER 4CX4WA - SM
20	2013	BACKHO LOADER HMK102S

Taşıma Grubu / Transportation Group

Sıra No Item No	Model	Makine Cinsi / Machine Type
1	2012	KAMYON DAMPERLİ MAN TGS 33. 360 6X4 BB
2	2012	KAMYON DAMPERLİ MAN TGS 33. 360 6X4 BB
3	2012	KAMYON DAMPERLİ MAN TGS 33. 360 6X4 BB
4	2012	KAMYON DAMPERLİ MAN TGS 33. 360 6X4 BB
5	2012	KAMYON DAMPERLİ MAN TGS 33. 360 6X4 BB
6	2012	KAMYON DAMPERLİ MAN TGS 33. 360 6X4 BB
7	2012	KAMYON DAMPERLİ MAN TGS 33. 360 6X4 BB
8	2012	KAMYON DAMPERLİ MAN TGS 33. 360 6X4 BB
9	2012	KAMYON DAMPERLİ MAN TGS 33. 360 6X4 BB
10	2012	KAMYON DAMPERLİ MAN TGS 33. 360 6X4 BB
11	2012	KAMYON DAMPERLİ MAN TGS 33. 360 6X4 BB
12	2014	KAMYON DAMPERLİ FORD CARGO 4136D
13	2005	KAMYON DAMPERLİ FARGO AS 26. 260 SN
14	2005	KAMYON DAMPERLİ FARGO AS 26. 260 SN
15	2005	KAMYON DAMPERLİ FARGO AS 26. 260 SN
16	2005	KAMYON DAMPERLİ FARGO AS 26. 260 SN
17	2005	KAMYON DAMPERLİ FARGO AS 26. 260 SN
18	2005	KAMYON DAMPERLİ FARGO AS 26. 260 SN
19	2014	KAMYON DAMPERLİ FORD CARGO 4136D
20	1998	KAMYON DAMPERLİ DESOTO TOZ KAMYONU
21	2013	KAMYON DAMPERLİ FORD CARGO 4136D
22	2013	KAMYON DAMPERLİ FORD CARGO 4136D
23	2013	KAMYON DAMPERLİ FORD CARGO 4136D
24	2015	KAMYON DAMPERLİ FORD CARGO 4136D
25	1987	KAMYON DAMPERLİ MERCEDES BENZ
26	2012	KAMYON DAMPERLİ MAN TGS 33. 360 6X4 BB
27	2012	KAMYON DAMPERLİ MAN TGS 33. 360 6X4 BB
28	2014	KAMYON DAMPERLİ FORD CARGO 4136D
29	2014	KAMYON DAMPERLİ FORD CARGO 4136D
30	2014	KAMYON DAMPERLİ FORD CARGO 4136D
31	2012	KAMYON DAMPERLİ MAN TGS 33. 360 6X4 BB
32	2012	KAMYON DAMPERLİ MAN TGS 33. 360 6X4 BB
33	2014	KAMYON DAMPERLİ FORD CARGO 4136D
34	2012	KAMYON DAMPERLİ MAN TGS 33. 360 6X4 BB
35	2011	KAMYON DAMPERLİ MAN TGS 41. 400 8X4 BB
36	2011	KAMYON DAMPERLİ MAN TGS 41. 400 8X4 BB
37	2011	KAMYON DAMPERLİ MAN TGS 41. 400 8X4 BB
38	2011	KAMYON DAMPERLİ MAN TGS 41. 400 8X4 BB
39	2011	KAMYON DAMPERLİ MAN TGS 41. 400 8X4 BB

40	2014	KAMYON DAMPERLİ FORD CARGO 4136D
41	2013	KAMYON DAMPERLİ FORD CARGO
42	2013	KAMYON DAMPERLİ FORD CARGO
43	2015	KAMYON DAMPERLİ FORD CARGO 4136D
44	2014	KAMYON DAMPERLİ FORD CARGO 4136D
45	2014	KAMYON DAMPERLİ FORD CARGO 4136D
46	2014	KAMYON DAMPERLİ FORD CARGO 4136D
47	2014	KAMYON DAMPERLİ FORD CARGO 4136D
48	2014	KAMYON DAMPERLİ FORD CARGO 4136D
49	2014	KAMYON DAMPERLİ FORD CARGO 4136D
50	2014	KAMYON DAMPERLİ FORD CARGO 4136D
51	2004	KAMYON ÖZEL AMAÇLI BMC
52	2017	KAMYON DAMPERLİ FORD CARGO 4142D
53	2017	KAMYON DAMPERLİ FORD CARGO 4142D
54	2017	KAMYON DAMPERLİ FORD CARGO 4142D
55	2017	KAMYON DAMPERLİ FORD CARGO 4142D
56	2017	KAMYON DAMPERLİ FORD CARGO 4142D
57	2017	KAMYON DAMPERLİ FORD CARGO 4142D
58	2017	KAMYON DAMPERLİ FORD CARGO 4142D
59	2017	KAMYON DAMPERLİ FORD CARGO 4142D
60	2017	KAMYON DAMPERLİ FORD CARGO 4142D
61	2017	KAMYON DAMPERLİ FORD CARGO 4142D
62	2017	KAMYON DAMPERLİ FORD CARGO 4142D
63	2017	KAMYON DAMPERLİ FORD CARGO 4142D
64	2017	KAMYON DAMPERLİ FORD CARGO 4142D
65	2017	KAMYON DAMPERLİ FORD CARGO 4142D
66	2017	KAMYON DAMPERLİ FORD CARGO 4142D
67	2017	KAMYON DAMPERLİ FORD CARGO 4142D
68	2017	KAMYON DAMPERLİ FORD CARGO 4142D
69	2017	KAMYON DAMPERLİ FORD CARGO 4142D
70	2017	KAMYON DAMPERLİ FORD CARGO 4142D
71	2017	KAMYON DAMPERLİ FORD CARGO 4142D
72	2017	KAMYON DAMPERLİ FORD CARGO 4142D
73	2012	KAMYON DAMPERLİ MAN TGS 33. 360 6X4 BB
74	2014	KAMYON DAMPERLİ FORD CARGO 4136D
75	2014	KAMYON DAMPERLİ FORD CARGO 4136D
76	2000	KAMYON DAMPERLİ FORD
77	2000	KAMYON DAMPERLİ FORD
78	2018	KAMYON DAMPERLİ FORD 4142
79	2018	KAMYON DAMPERLİ FORD 4142
80	2018	KAMYON DAMPERLİ FORD 4142
81	2018	KAMYON DAMPERLİ FORD 4142
82	2018	KAMYON DAMPERLİ FORD 4142
83	2018	KAMYON DAMPERLİ FORD 4142

85	2018	KAMYON DAMPERLİ FORD 4142
86	2018	KAMYON DAMPERLİ FORD 4142
87	2018	KAMYON DAMPERLİ FORD 4142
88	2018	KAMYON DAMPERLİ FORD 4142
89	2018	KAMYON DAMPERLİ FORD 4142
90	2018	KAMYON DAMPERLİ FORD 4142
91	2018	KAMYON DAMPERLİ FORD 4142
92	2018	KAMYON DAMPERLİ FORD 4142
93	2018	KAMYON DAMPERLİ FORD 4142
94	2018	KAMYON DAMPERLİ FORD 4142
95	2018	KAMYON DAMPERLİ FORD 4142
96	2018	KAMYON DAMPERLİ FORD 4142
97	2018	KAMYON DAMPERLİ FORD 4142
98	2018	KAMYON DAMPERLİ FORD 4142
99	2018	KAMYON DAMPERLİ FORD 4142
100	2018	KAMYON DAMPERLİ FORD 4142
101	2018	KAMYON DAMPERLİ FORD 4142
102	2018	KAMYON DAMPERLİ FORD 4142
103	2018	KAMYON DAMPERLİ FORD 4142
104	2018	KAMYON DAMPERLİ FORD 4142
105	2018	KAMYON DAMPERLİ FORD 4142
106	2018	KAMYON DAMPERLİ FORD 4142
107	2018	KAMYON DAMPERLİ FORD 4142
108	2018	KAMYON DAMPERLİ FORD 4142
109	2018	KAMYON DAMPERLİ FORD 4142
110	2018	KAMYON DAMPERLİ FORD 4142
111	2018	KAMYON DAMPERLİ FORD 4142
112	2018	KAMYON DAMPERLİ FORD 4142
113	2018	KAMYON DAMPERLİ FORD 4142
114	2018	KAMYON DAMPERLİ FORD 4142
115	2018	KAMYON DAMPERLİ FORD 4142
116	2018	KAMYON DAMPERLİ FORD 4142
117	2018	KAMYON DAMPERLİ FORD 4142
118	2018	KAMYON DAMPERLİ FORD 4142
119	2018	KAMYON DAMPERLİ FORD 4142
120	2018	KAMYON DAMPERLİ FORD 4142
121	2018	KAMYON DAMPERLİ FORD 4142
122	2018	KAMYON DAMPERLİ FORD 4142
123	2018	KAMYON DAMPERLİ FORD 4142
124	1996	FIAT - ONTEKER
125	2015	FORD - KIRKAYAK
126	2017	KAMYON DAMPERLİ FORD 4142
127	2005	İVECO DAMPERLİ KAMYON





Greyder / Grader

Sıra No Item No	Model	Makine Cinsi / Machine Type
1	2011	GREYDER MITSUBISHI
2	2010	CAT 140 G
3	2010	CATERPILLAR 160 LH
4	1998	GREYDER CATERPILLAR 140H
5	2006	GREYDER CATERPILLAR 140H
6	2007	GREYDER CATERPILLAR 140H VHP
7	2010	GREYDER CATERPILLAR 140M JOİSTİCK
8	1978	GREYDER CHAMPİON D740T
9	2018	GREYDER HİDROMEK 600 MG
10	2018	GREYDER HİDROMEK 600 MG

Tanker ve Pick - up / Tanker and Pick - Up Truck

Sıra No Item No	Model	Makine Cinsi / Machine Type
1	1991	ÇEKİCİ MAN ARAZÖZ / SPRINKLER TRUCK
2	1989	KAMYON DODGE DESOTO ARAZÖZ / SPRINKLER TRUCK
3	1997	KAMYON DESCOTO ARAZÖZ / SPRINKLER TRUCK
4	2006	KAMYON ARAZÖZ FARGO / SPRINKLER TRUCK
5	1998	ARAZÖZ / SPRINKLER TRUCK
6	2006	ARAZÖZ FARGO AS 26 260SN / SPRINKLER TRUCK
7	2006	ARAZÖZ FARGO AS26. 260 SN / SPRINKLER TRUCK
8	1985	ARASÖZ DESETO / SPRINKLER TRUCK
9	2007	BMC PRO ARAZÖZ / SPRINKLER TRUCK
10	2005	ARAZÖZ FATİH 180 / SPRINKLER TRUCK

Silindir / Rollers

Sıra No Item No	Model	Makine Cinsi / Machine Type
1	2011	VİBRASYONLU SİLİNDİR VİBROMAKS VM116 D / VIBROMAX ROLLER VM116 D
2	2011	VİBROMAX DEMİR BANDAĞLI SİLİNDİR / VIBROMAX ROUER WITH IRON BANDAGE
3	2010	HAMM HD 110 SİLİNDİR / HAMM HD 110 ROLLER
4	2010	AMMAN AP 240 VABİL / AMMAN AP 240 RUBBER - WHEELED ROLLER
5	2009	HAMM GRW 10 VABİL / HAMM GRW 10 RUBBER - WHEELED ROLLER
6	2009	LAS. TEK. SİLİNDİR (VİROMAKS VN 132 D) / ROLLER WITH GUM TIRES (VIBROMAX VN 132 D)

Transmikser / Transit - Mixer

Sıra No Item No	Model	Makine Cinsi / Machine Type
1	2011	TRANSMİKSER / TRANSMIXER
2	2011	TRANSMİKSER / TRANSMIXER
3	2010	TRANSMİKSER / TRANSMIXER
4	2010	IVECO TRANSMİKSER 10 M3 / IVECO TRANSMIXER 10 M3
5	2009	MERCEDES TRANSMİKSER 10 M3 / MERCEDES TRANSMIXER 10 M3
6	2008	MERCEDES TRANSMİKSER 10 M3 / MERCEDES TRANSMIXER 10 M3
7	2014	MİKSER FORD CARGO 4136M
8	2014	MİKSER FORD CARGO 4136M
9	2014	MİKSER FORD CARGO 4136M
10	2014	MİKSER FORD CARGO 4136M
11	2014	MİKSER FORD CARGO 4136M
12	2015	MİKSER FORD CARGO 4136M
13	2015	MİKSER FORD CARGO 4136M
14	2015	MİKSER
15	2012	MİKSER FORD CARGO 4136M
16	2011	MİKSER FORD 3936
17	2011	MİKSER FORD CARGO 8X4 9LT
18	2012	MİKSER FORD CARGO 8X4 9LT

Kırıcı ve Delici / Crusher and Driller

Sıra No Item No	Model	Makine Cinsi / Machine Type
1	2011	HİDROLİK KIRICI (KOMAC Kb2000) / HYDRAULIC BREAKER (KOMAC Kb2000)
2	2010	ATLAS ECM 585 / ATLAS ECM 585

Mekanik Plantler / Mechanic Plants

Sıra No Item No	Model	Makine Cinsi / Machine Type
1	2012	MEKANİK PLENT OKUR
2	2012	MEKANİK STEBİLASYON PLENTİ
3	2018	MEKANİK PLENT - OKUR MAKİNA



Çekiciler / Tow Trucks

Sıra No Item No	Model	Makine Cinsi / Machine Type
1	2015	ÇEKİCİ FORD CARGO 1846T
2	2009	ÇEKİCİ MERCEDES - BENZ 1840 LS
3	2009	ÇEKİCİ MERCEDES - BENZ 1840
4	2009	ÇEKİCİ MERCEDES BENZ 1840 LOWBET
5	2009	ÇEKİCİ MERCEDES BENZ 1840
6	1985	ÇEKİCİ MAN
7	2015	ÇEKİCİ FORD CARGO 1846T
8	2015	ÇEKİCİ FORD CARGO 1846T
9	2011	ÇEKİCİ MAN TGS 33. 480 6X4 BBS LOWBET
10	2015	ÇEKİCİ FORD CARGO 1846T
11	2015	ÇEKİCİ FORD CARGO 1846T
12	2009	ÇEKİCİ MERCEDES AXOR 1840 LS
13	2015	ÇEKİCİ FORD CARGO H566 1846T
14	2015	ÇEKİCİ FORD CARGO H566 1846T
15	2015	ÇEKİCİ FORD CARGO H566 1846T
16	2009	ÇEKİCİ MERCEDES BENZ 1840 LS
17	2009	ÇEKİCİ MERCEDES BENZ 1840 LS
18	2015	ÇEKİCİ FORD CARGO 1846T
19	2015	LOWBET VOLVO
20	2015	FORD ÇEKİCİ
21	2018	BMC - ÇEKİCİ
22	2018	BMC - ÇEKİCİ
23	2018	BMC - ÇEKİCİ
24	2009	BMC - ÇEKİCİ
25	2009	İVECO DAMPERLİ KAMYON

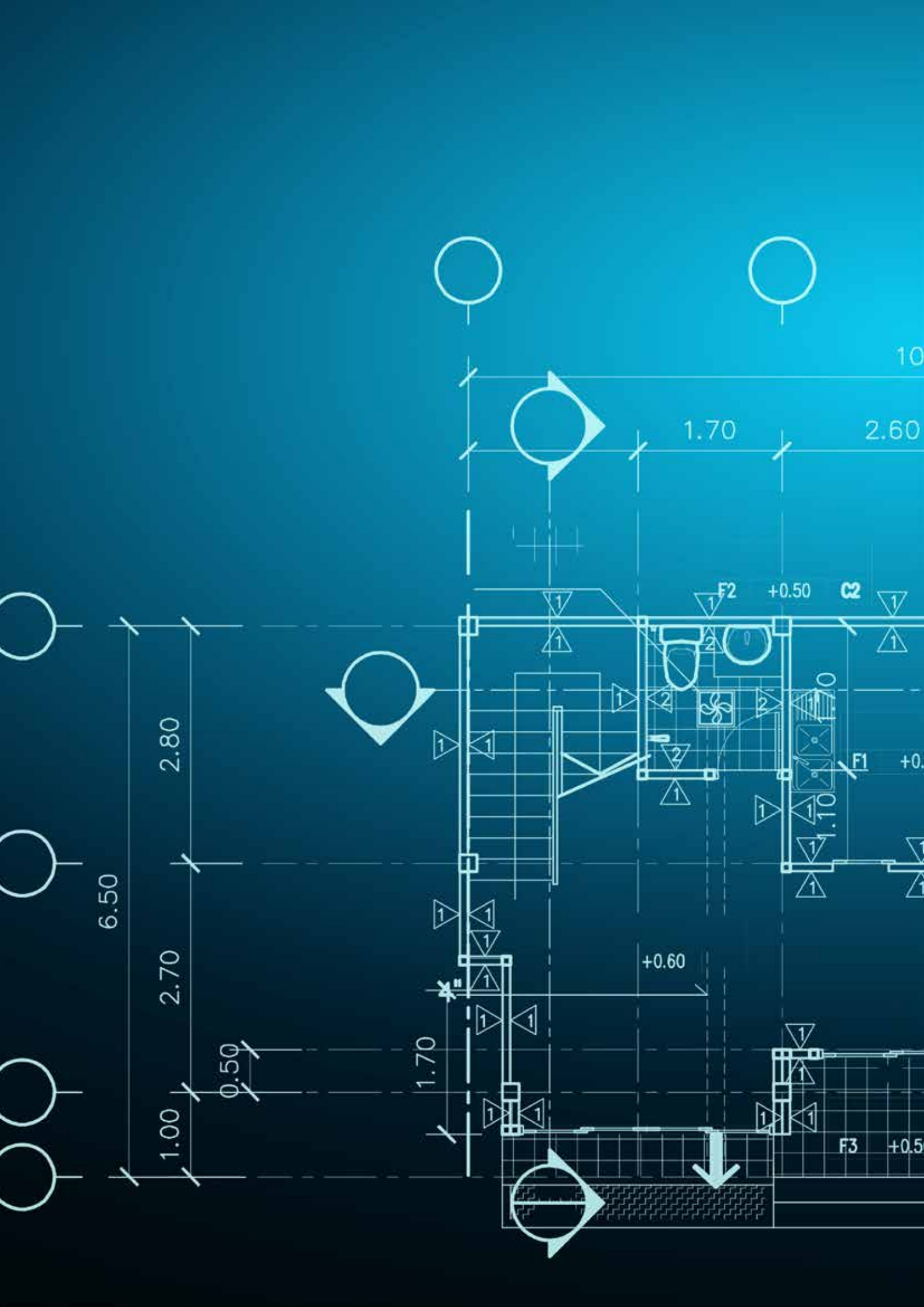

DIĞER HİZMETLER

OTHER SERVICES







MADENCİLİK
MINNING

Erkut Mermer ve Taş Ocakları / Erkut Marble and Stone Quarry



HDI

Sigorta

SİGORTACILIK

INSURANCE BUSINESS



AKSigorta

Ankara
Sigorta

RAYSIGORTA
VIENNA INSURANCE GROUP



OTOMOTİV
AUTOMOTIVE

GOODYEAR

MUTLU
AKÜ

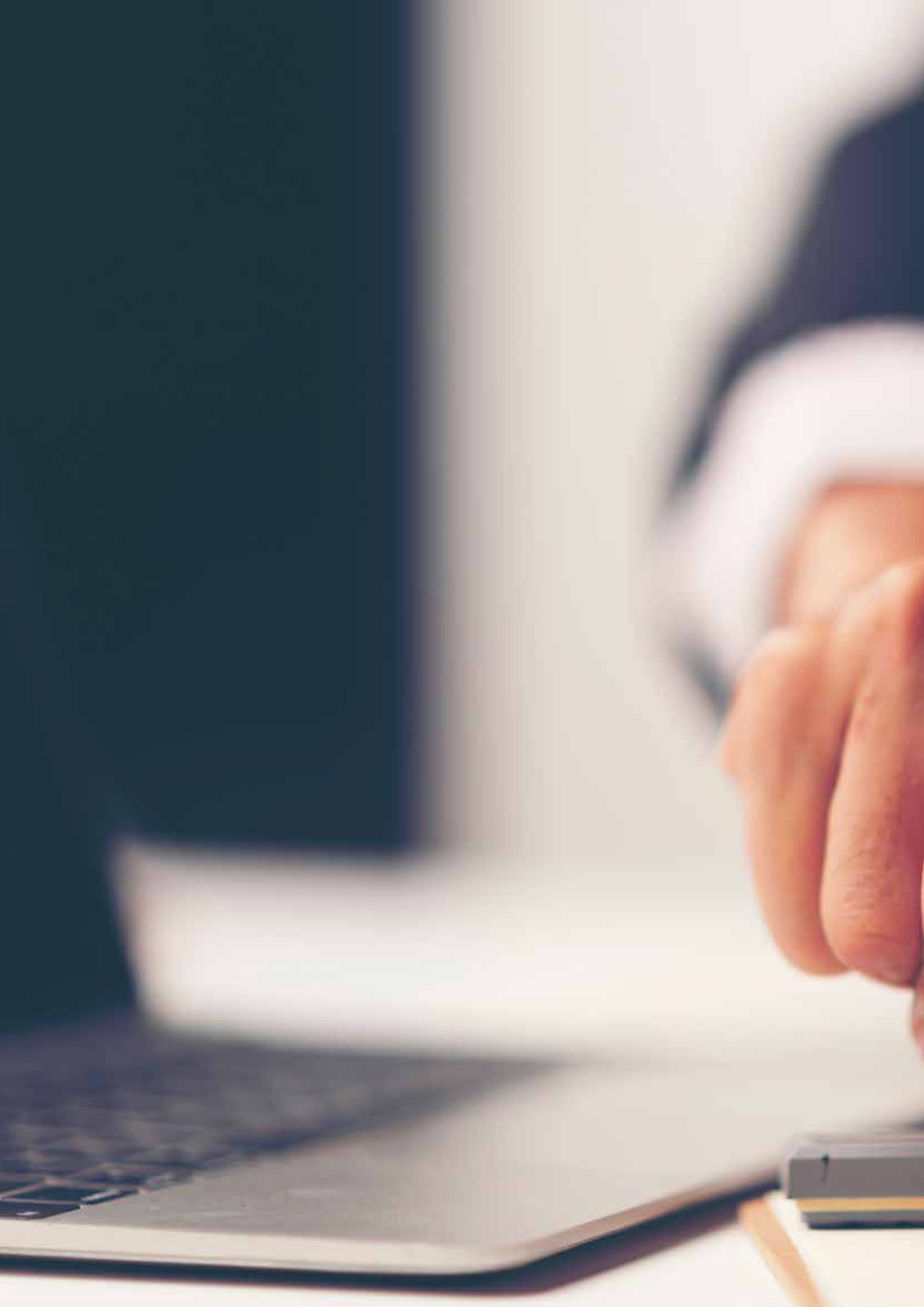

SERTİFİKALARIMIZ

CERTIFICATES





CERTIFICATE



GÜN AL MADENCİLİK İNŞAAT NAKLİYE SANAYİ VE TİCARET ANONİM ŞİRKETİ

IŞINLAR MAH. İVEDİK CADDESİ NO: 26/3 YENİMAHALLE/ANKARA

ISO 9001:2015 KALİTE YÖNETİM SİSTEMİ *Quality Management System*

“ALTYAPI (KÖPRÜ, İSTİNAT DUVARI, ASFALT YOL KAPLAMALARI, KANALİZASYON, DRENAJ
SİSTEMLERİ, FORE, KAZIK UYGULAMALARI VB.) İNŞAAT TAAHHÜT İŞLERİ
VE SANAT YAPILARI İNŞAATI”

Kapsamında uygunluğunu onaylar.

Sertifika No	: NS.KS.156/2018
Sertifika İlk Düzenleme Tarihi	: 02.05.2018
Sertifika Düzenleme Tarihi	: 03.05.2019
Sertifika Geçerlilik Tarihi	: 01.05.2020
Belgelendirme Periyodu	: 3 yıl
EA Kodu	: 28
Rev. No	: 00



Onay / Approved

Bu ISO 9001:2015 Kalite Yönetim Sistemi sertifikası, kuruluşun NETSERT Belgelendirme Kurallarına uyması ve yılda en az bir defa yapılacak gözetim denetimlerinde başarılı olması durumunda, yukarıda belirtilen adreslerde yapmış olduğu faaliyetler için geçerlidir. Belgenin geçerlilik durumu www.netsert.net adresinden kontrol edilebilir.
This ISO 9001:2015 Quality Management System certificate is valid in case of organisation is in coordination with the Netsert Certification rules and also the surveillance audits conducted at least once a year. To check this certification validity please visit www.netsert.net

Die Gültigkeit dieser Bescheinigung kann bei www.netsert.net geprüft werden. Dieses Zertifikat ist nur in Verbindung mit der erfolgreichen Durchführung der Überwachungsaudits gültig.

Yıldızevler Mahallesi Turan Güneş Bulvarı 22 / 12 Çankaya - Ankara - Türkiye Tel: +90 312 441 90 09 Fax: +90 0312 441 90 07 e-mail: info@netsert.net

www.netsert.net



CERTIFICATE



GÜN AL MADENCİLİK İNŞAAT NAKLİYE SANAYİ VE TİCARET ANONİM ŞİRKETİ

İŞINLAR MAH. İVEDİK CADDESİ NO: 26/3 YENİMAHALLE/ANKARA

ISO 14001:2015
Çevre Yönetim Sistemi
Environmental Management System

“ALTYAPI (KÖPRÜ, İSTİNAT DUVARI, ASFALT YOL KAPLAMALARI, KANALİZASYON, DRENAJ SİSTEMLERİ, FORE, KAZIK UYGULAMALARI VB.) İNŞAAT TAAHHÜT İŞLERİ VE SANAT YAPILARI İNŞAATI”

Kapsamında uygunluğunu onaylar.

Sertifika No	: NS.ÇS.093/2018
Sertifika İlk Düzenleme Tarihi	: 02.05.2018
Sertifika Düzenleme Tarihi	: 03.05.2019
Sertifika Geçerlilik Tarihi	: 01.05.2020
Belgelendirme Periyodu	: 3 yıl
EA Kodu	: 28
Rev. No	: 00



Onay / Approved

Bu belge ile kuruluşun yukarıda belirtilen adreste faaliyet sözleşmesi koşullarına ve gerekliliklerine uygun olarak NETSERT tarafından değerlendirildiği ve kuruluşun uyguladığı Çevre Yönetim Sistemi şartlarına sağlandığı tescil edilmiştir. Bu belge, kuruluşun NETSERT Belgelendirme Kurallarına uymasız ve yılda en az bir defa yapılacak gözetim denetimlerinde başarılı olması durumunda geçerlidir. Belgenin geçerlilik durumu www.netsert.net adresinden kontrol edilebilir.

* This certificate verifies that the management system of the above organization has been audited on above address and found to be in accordance with the requirements of the management system detailed above. This certificate is valid in case of organization is in coordination with the Netsert Certification rules and also the surveillance audits conducted at least once a year. To check this certification validity please visit www.netsert.net.

Yıldızevler Mahallesi Turan Güneş Bulvarı 22 / 12 Çankaya - Ankara - Türkiye Tel: +90 312 441 90 09 Fax: +90 0312 441 90 07 e-mail: info@netsert.net

www.netsert.net



CERTIFICATE



GÜN AL MADENCİLİK İNŞAAT NAKLİYE SANAYİ VE TİCARET ANONİM ŞİRKETİ

İŞINLAR MAH. İVEDİK CADDESİ NO: 26/3 YENİMAHALLE/ANKARA

OHSAS 18001:2007

İŞ SAĞLIĞI VE GÜVENLİĞİ YÖNETİM SİSTEMİ

Occupational Health and Safety Management System

“ALTYAPI (KÖPRÜ, İSTİNAT DUVARI, ASFALT YOL KAPLAMALARI, KANALİZASYON, DRENAJ SİSTEMLERİ, FORE, KAZIK UYGULAMALARI VB.) İNŞAAT TAAHHÜT İŞLERİ VE SANAT YAPILARI İNŞAATI”

Kapsamında uygunluğunu onaylar.

Sertifika No	: NS.İSG.108/2019
Sertifika İlk Düzenleme Tarihi	: 03.05.2019
Sertifika Düzenleme Tarihi	: 03.05.2019
Sertifika Geçerlilik Tarihi	: 02.05.2020
Belgelendirme Periyodu	: 3 yıl
EA Kodu	: 28
Rev. No	: 00



Onay / Approved

Bu sertifika, kuruluşun NETSERT Belgelendirme Kurallarına uyması ve yılda en az bir defa yapılacak gözetim denetimlerinde başarılı olması durumunda, yukarıda belirtilen adreslerde yapmış olduğu faaliyetler için geçerlidir. Belgenin geçerlilik durumu www.netsert.net adresinden kontrol edilebilir.
This certificate is valid in case of organisation is in coordination with the Netsert Certification rules and also the surveillance audits conducted at least once a year. To check this certification validity please visit www.netsert.net

Die Gültigkeit dieser Bescheinigung kann bei www.netsert.net geprüft werden. Dieses Zertifikat ist nur in Verbindung mit der erfolgreichen Durchführung der Überwachungsaudits gültig.

Yıldızevler Mahallesi Turan Güneş Bulvarı 22 / 12 Çankaya - Ankara- Türkiye Tel: +90 312 441 90 09 Fax: +90 0312 441 90 07 e-mail: info@netsert.net

www.netsert.net



CERTIFICATE



**BİLTUR MADENCİLİK TURİZM İNŞAAT TAAHHÜT
GIDA SANAYİ VE TİCARET ANONİM ŞİRKETİ**
OSTİM OSB MAH/SEMT 1567 SK. NO: 5 YENİMAHALLE/ANKARA
ISO 9001:2015
KALİTE YÖNETİM SİSTEMİ
Quality Management System

**“KENDİ TESİSLERİNDE VE MÜŞTERİ TESİSLERİNDE YEMEK ÜRETİMİ,
SUNUMU VE TAŞIMALI YEMEK SERVİSİ”**

Kapsamında uygunluğunu onaylar.

Sertifika No	: NS.KS.150/2018
Sertifika İlk Düzenleme Tarihi	: 21.04.2018
Sertifika Düzenleme Tarihi	: 03.05.2019
Sertifika Geçerlilik Tarihi	: 20.04.2020
Belgelendirme Periyodu	: 3 yıl
EA Kodu	: 30
Rev. No	: 01



Onay / Approved

Bu ISO 9001:2015 Kalite Yönetim Sistemi sertifikası, kuruluşun NETSERT Belgelendirme Kurallarına uyması ve yilde en az bir defa yapılacak gözetim denetimlerinde başarılı olması durumunda, yukarıda belirtilen adreslerde yapmış olduğu faaliyetler için geçerlidir. Belgenin geçerlilik durumu www.netsert.net adresinden kontrol edilebilir.
This ISO 9001:2015 Quality Management System certificate is valid in case of organisation is in coordination with the Netsert Certification rules and also the surveillance audits conducted at least once a year. To check this certification validity please visit www.netsert.net

Die Gültigkeit dieser Bescheinigung kann bei www.netsert.net geprüft werden. Dieses Zertifikat ist nur in Verbindung mit der erfolgreichen Durchführung der Überwachungsaudits gültig.

Yıldızevler Mahallesi Turen Güneş Bulvarı 22 / 12 Çankaya - Ankara- Türkiye Tel: +90 312 441 90 09 Fax: +90 0312 441 90 07 e-mail: info@netsert.net

www.netsert.net



CERTIFICATE



**BİLTUR MADENCİLİK TURİZM İNŞAAT TAAHHÜT
GIDA SANAYİ VE TİCARET ANONİM ŞİRKETİ**
OSTİM OSB MAH/SEMT 1567 SK. NO: 5 YENİMAHALLE/ANKARA

ISO 14001:2015
Çevre Yönetim Sistemi
Environmental Management System

**“KENDİ TESİSLERİNDE VE MÜŞTERİ TESİSLERİNDE YEMEK ÜRETİMİ,
SUNUMU VE TAŞIMALI YEMEK SERVİSİ”**

Kapsamında uygunluğunu onaylar.

Sertifika No : NS.ÇS.091/2018
Sertifika İlk Düzenleme Tarihi : 21.04.2018
Sertifika Düzenleme Tarihi : 03.05.2019
Sertifika Geçerlilik Tarihi : 20.04.2020
Belgelendirme Periyodu : 3 yıl
EA Kodu : 30
Rev. No : 01



Onay / Approved

Bu belge ile kuruluşun yukarıda belirtilen adrese lisans sözleşmesi koşullarına ve gerekliliklerine uygun olarak NETSERT tarafından değerlendirildiği ve kuruluşun uyguladığı Çevre Yönetim Sistemi şartlarının sağlandığı tescil edilmiştir. Bu belge, kuruluşun NETSERT Belgelendirme Kurullarına uyması ve yılda en az bir defa yapılacak gözetim denetimlerinde başarılı olması durumunda geçerlidir. Belgenin geçerlilik durumunu www.netsert.net adresinden kontrol edilebilir.

* This certificate verifies that the management system of the above organisation has been audited on above address and found to be in accordance with the requirements of the management system detailed above. This certificate is valid in case of organisation is in coordination with the Netsert Certification rules and also the surveillance audits conducted at least once a year. To check this certification validity please visit www.netsert.net *

Yıldızöveler Mahallesi Turan Güneş Bulvarı 22 / 12 Çankaya - Ankara - Türkiye Tel: +90 312 441 90 09 Fax: +90 0312 441 90 07 e-mail: info@netsert.net

www.netsert.net



CERTIFICATE



**BİLTUR MADENCİLİK TURİZM İNŞAAT TAAHHÜT
GIDA SANAYİ VE TİCARET ANONİM ŞİRKETİ**
OSTİM OSB MAH/SEMT 1567 SK. NO: 5 YENİMAHALLE/ANKARA

OHSAS 18001:2007
İŞ SAĞLIĞI VE GÜVENLİĞİ YÖNETİM SİSTEMİ
Occupational Health and Safety Management System

**“KENDİ TESİSLERİNDE VE MÜŞTERİ TESİSLERİNDE YEMEK ÜRETİMİ,
SUNUMU VE TAŞIMALI YEMEK SERVİSİ”**

Kapsamında uygunluğunu onaylar.

Sertifika No : NS.İSG.114/2018
Sertifika İlk Düzenleme Tarihi : 21.04.2018
Sertifika Düzenleme Tarihi : 03.05.2019
Sertifika Geçerlilik Tarihi : 20.04.2020
Belgelendirme Periyodu : 3 yıl
EA Kodu : 30
Rev. No : 01



Onay / Approved

Bu sertifika, kurumun NETSERT Belgelendirme Kurallarına uyması ve yılda en az bir defa yapılacak gözetim denetimlerinde başarılı olması durumunda, yukarıda belirtilen adreslerde yapmış olduğu faaliyetler için geçerlidir. Belgenin geçerlilik durumu www.netsert.net adresinden kontrol edilebilir.
This certificate is valid in case of organisation is in coordination with the Netsert Certification rules and also the surveillance audits conducted at least once a year. To check this certification validity please visit www.netsert.net

Die Gültigkeit dieser Bescheinigung kann bei www.netsert.net geprüft werden. Dieses Zertifikat ist nur in Verbindung mit der erfolgreichen Durchführung der Überwachungsaudits gültig.

Yıldızevler Mahallesi Turan Güneş Bulvarı 22 / 12 Çankaya - Ankara - Türkiye Tel: +90 312 441 90 09 Fax: +90 0312 441 90 07 e-mail: info@netsert.net

www.netsert.net

Notlar

Notlar



www.gunalgrup.com

İşınlar Mah. İvedik Cad. No: 26 İç Kapı No: 3 Yenimahalle / Ankara

T: +90 312 315 19 15 (pbx) | F: +90 312 315 19 15

E: info@gunalgrup.com